Beispielhafte Aufgaben – Tätigkeitsabläufe

zu Kapitel Betriebliche und schulische Umsetzung der Ausbildung

zu

AUSBILDUNG GESTALTEN:

Bestattungsfachkraft.

Umsetzungshilfen und Praxistipps.

Hrsg.: BIBB. Bielefeld 2008

Bundesinstitut für Berufsbildung

Beispielhafte Aufgaben- und Tätigkeitsabläufe

1 Erstellung eines Grabmales, einer Einfassung, Wegeplatten bzw. einer Abdeckplatte

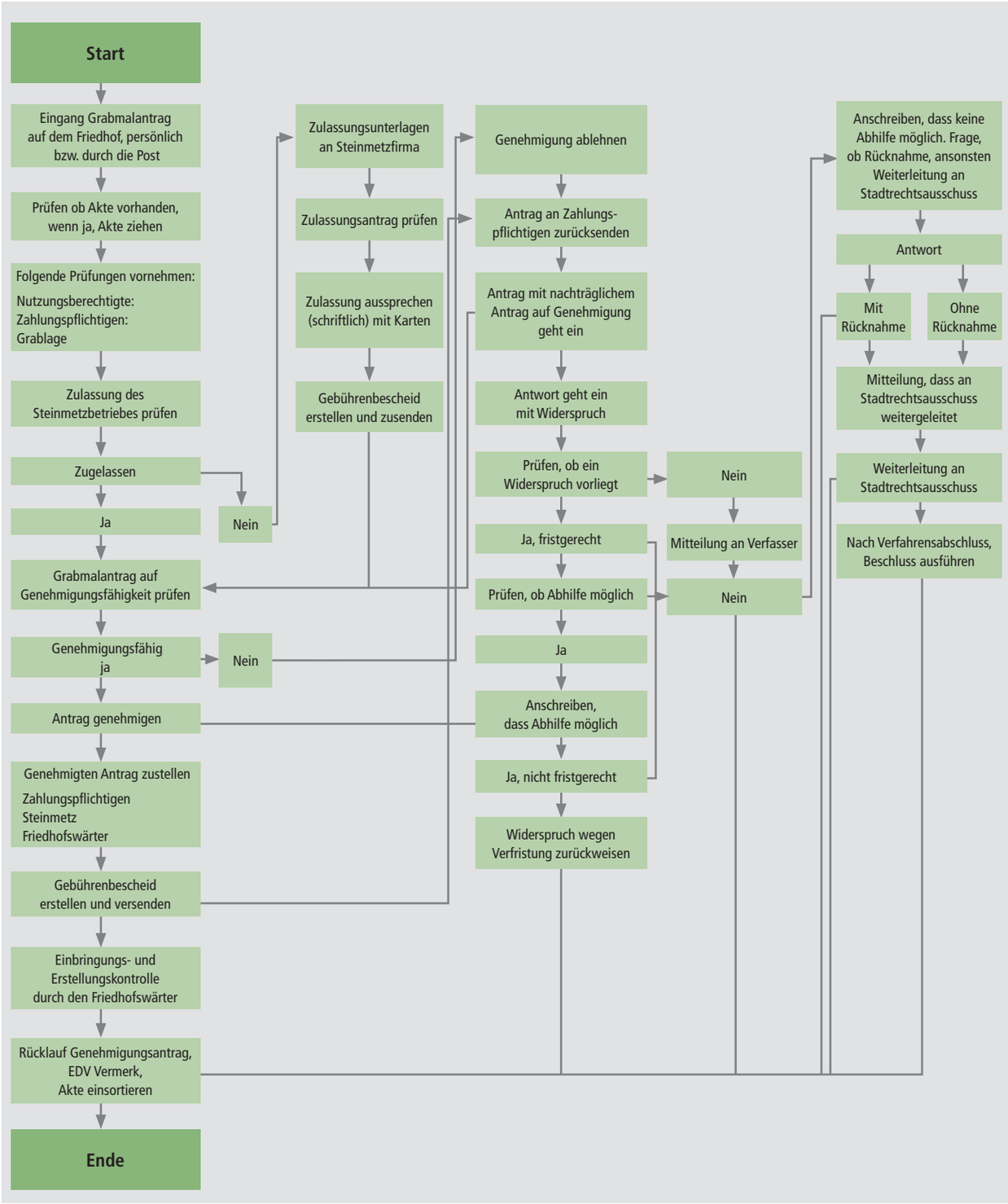

2 Ablauf von Nutzungsrechten/Ruhefristen

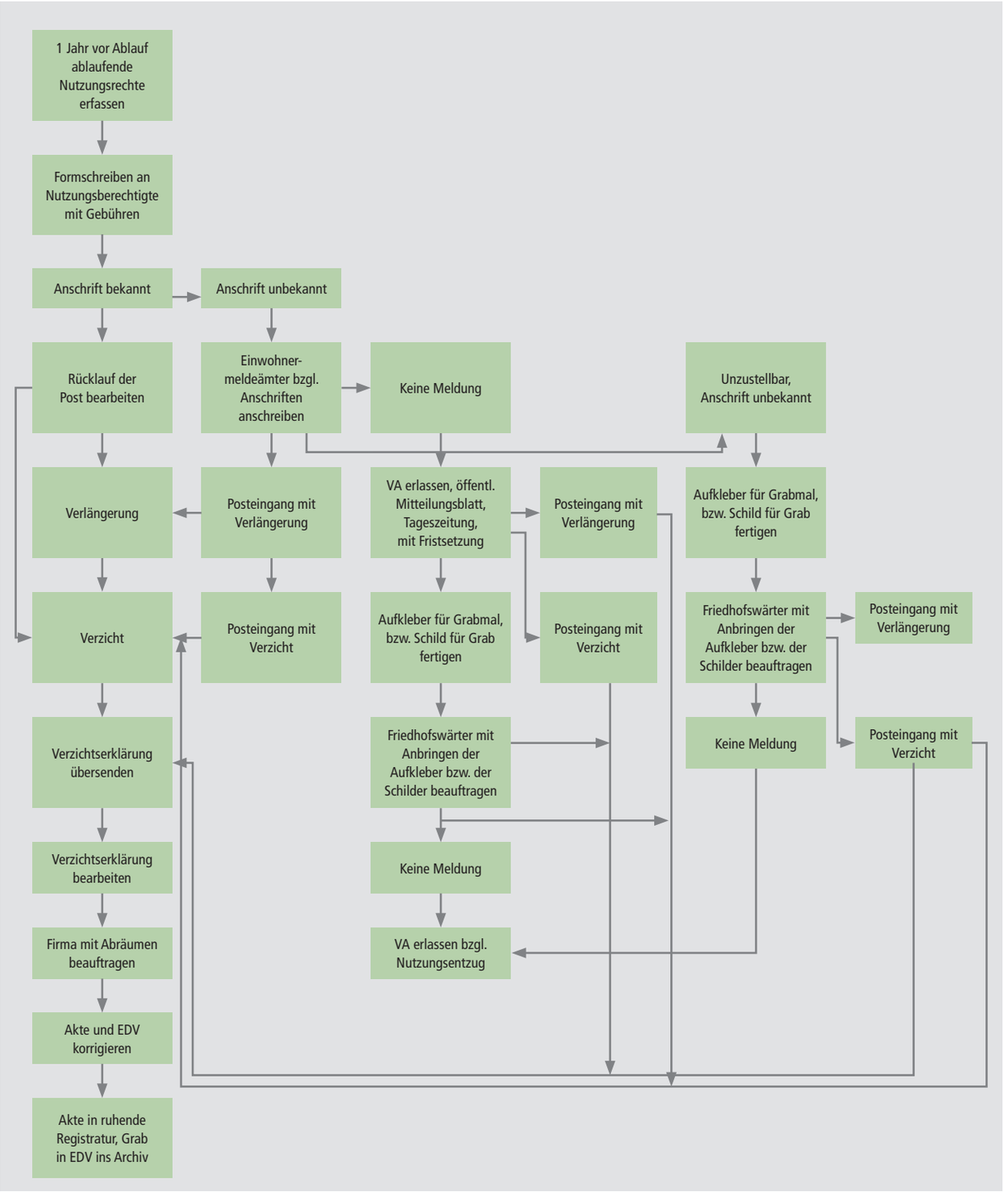

3 Zwangsbeisetzungen als örtliche Ordnungsbehörde

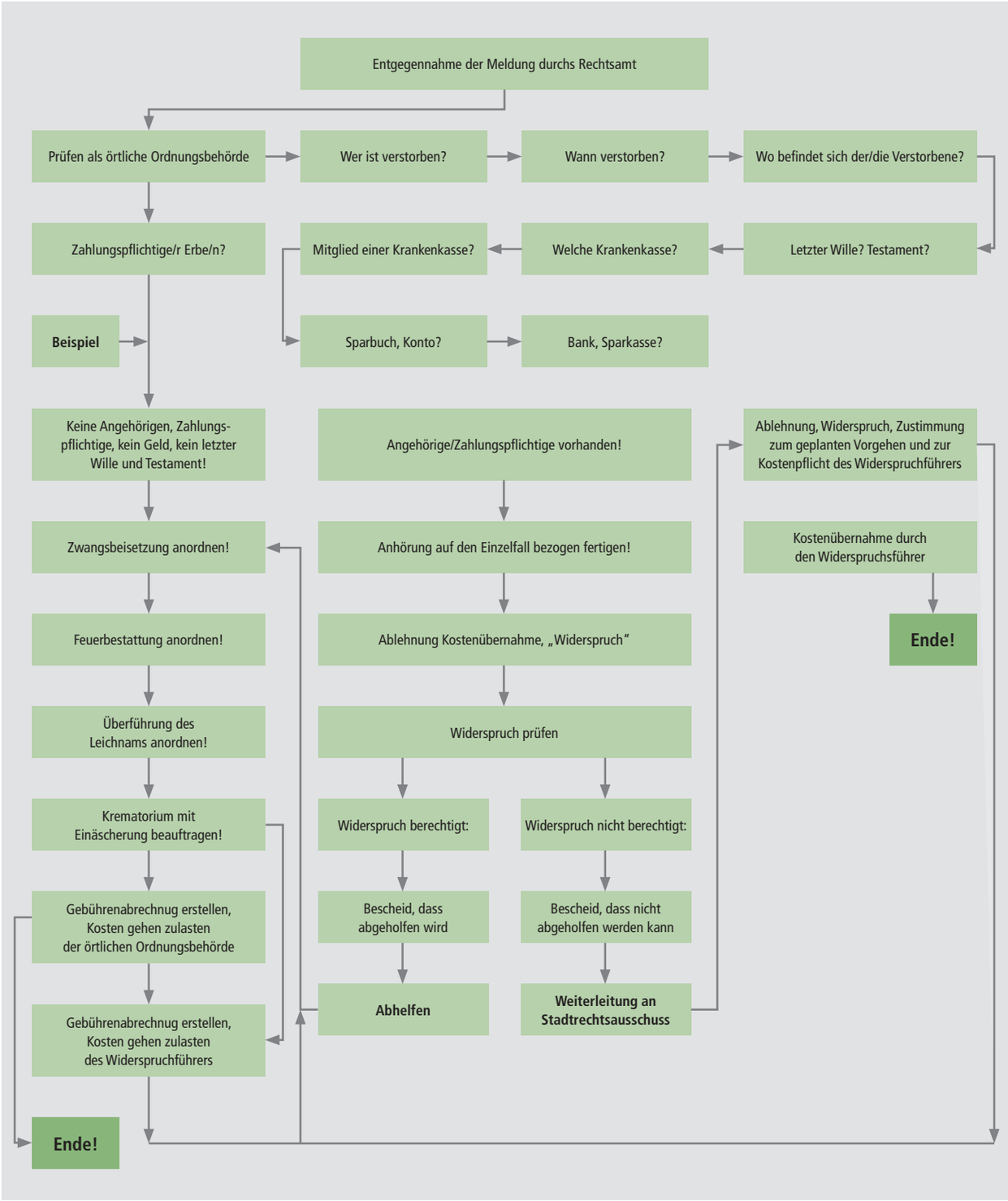

4 Umgang mir vernachlässigten und ungepflegten Gräbern

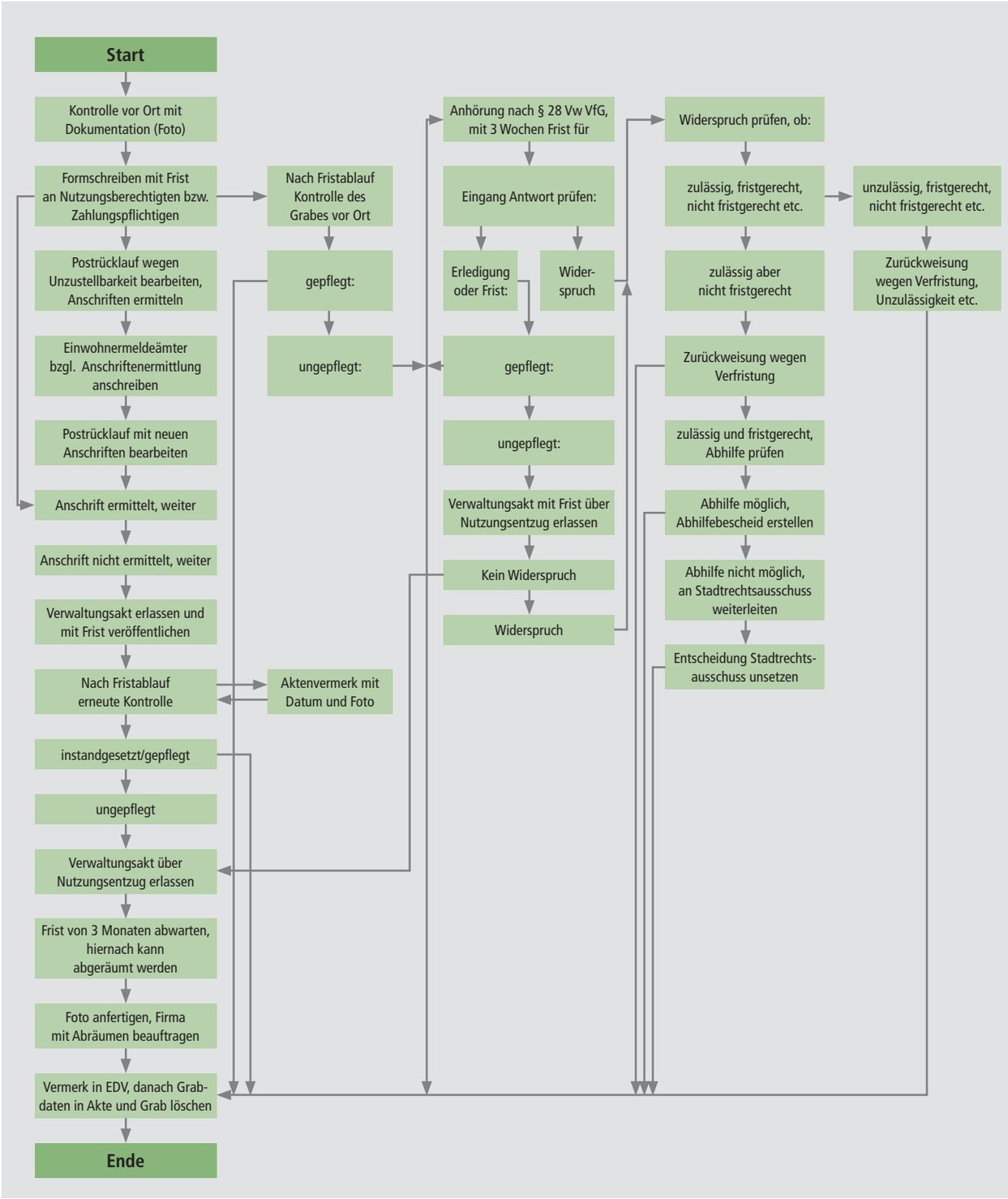

5 Urnenaus- und -umbettung

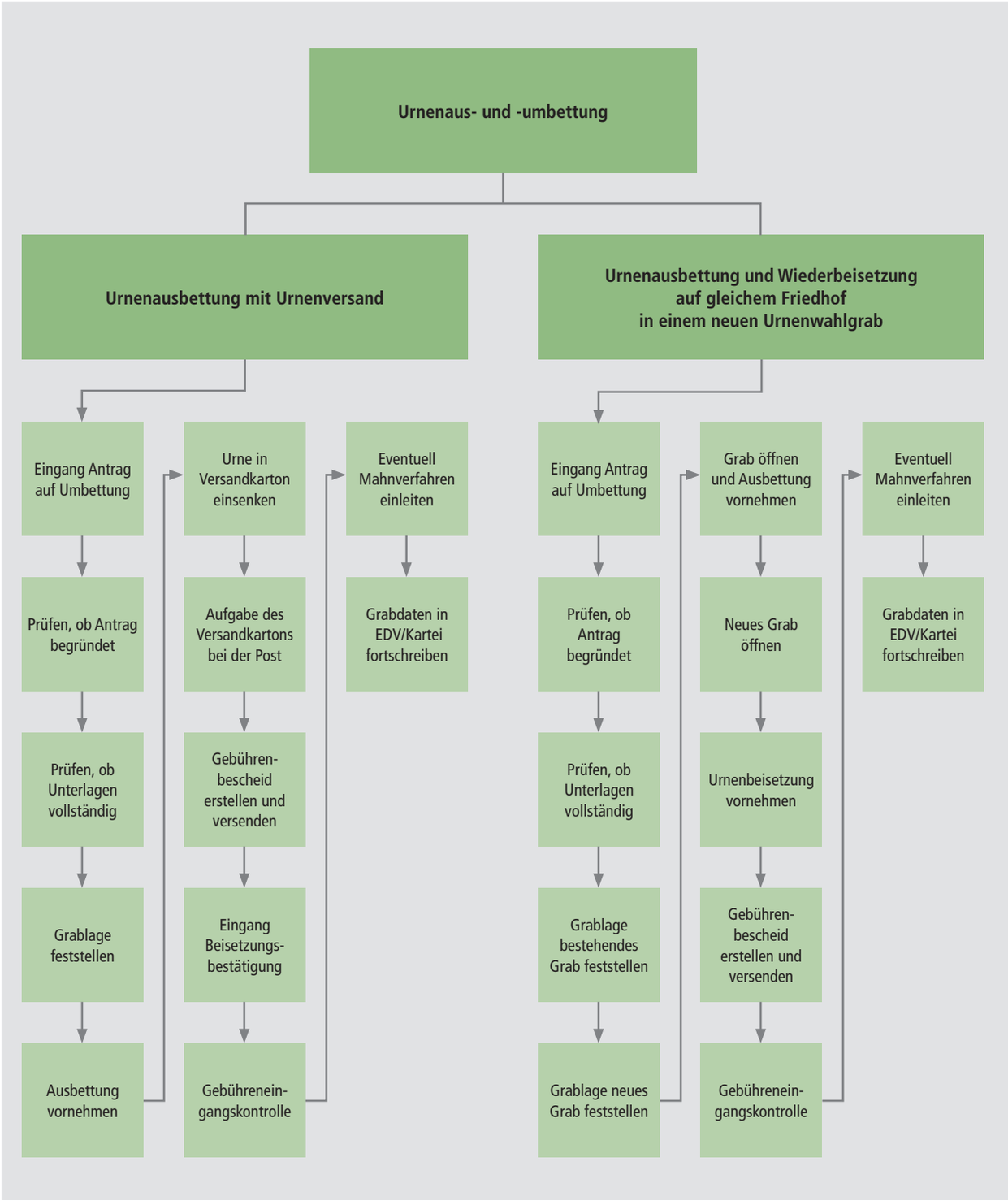

6 Erstellung eines Grabmales bzw. einer Einfassung ohne Genehmigung

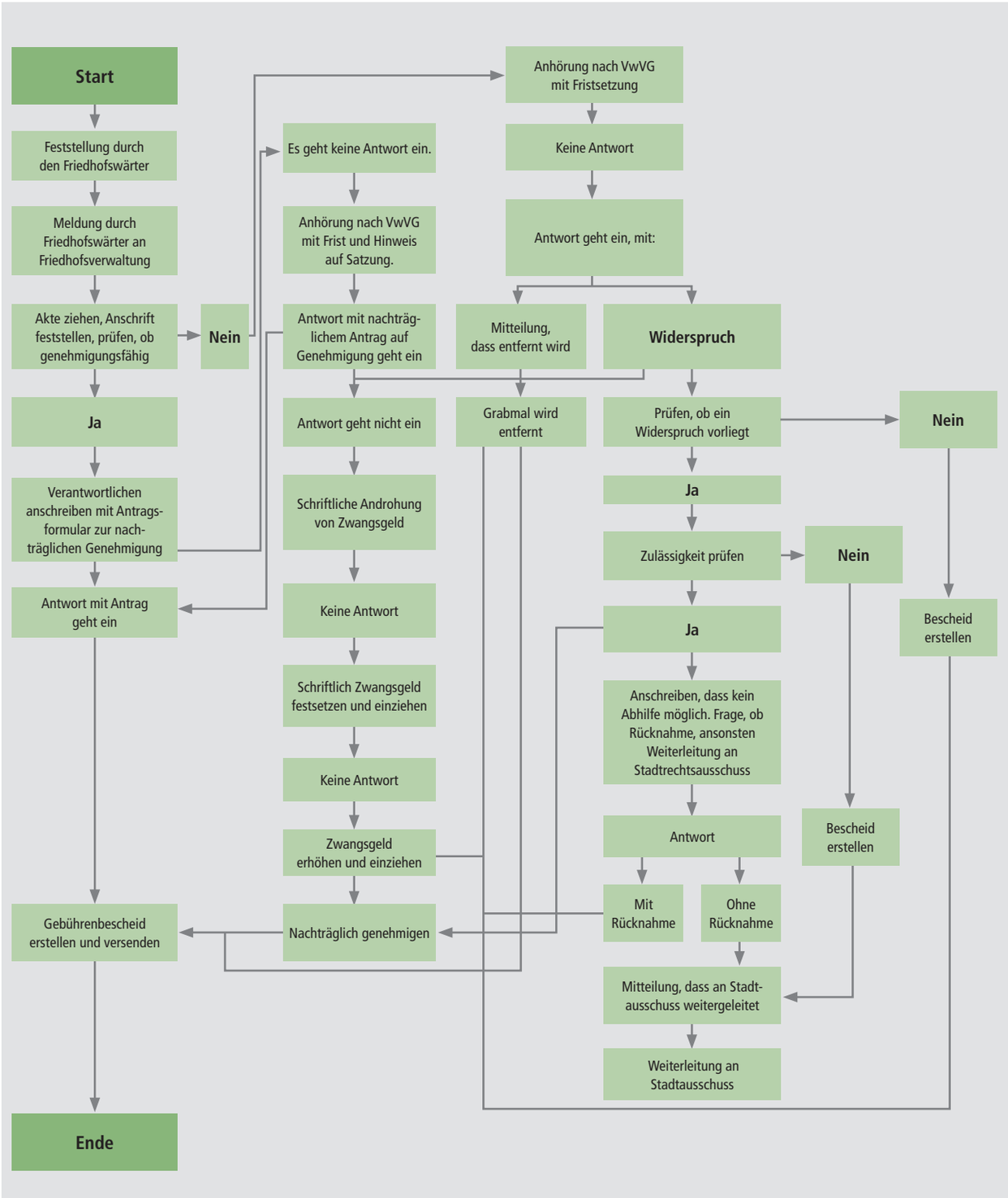

7 Grabmalkontrolle

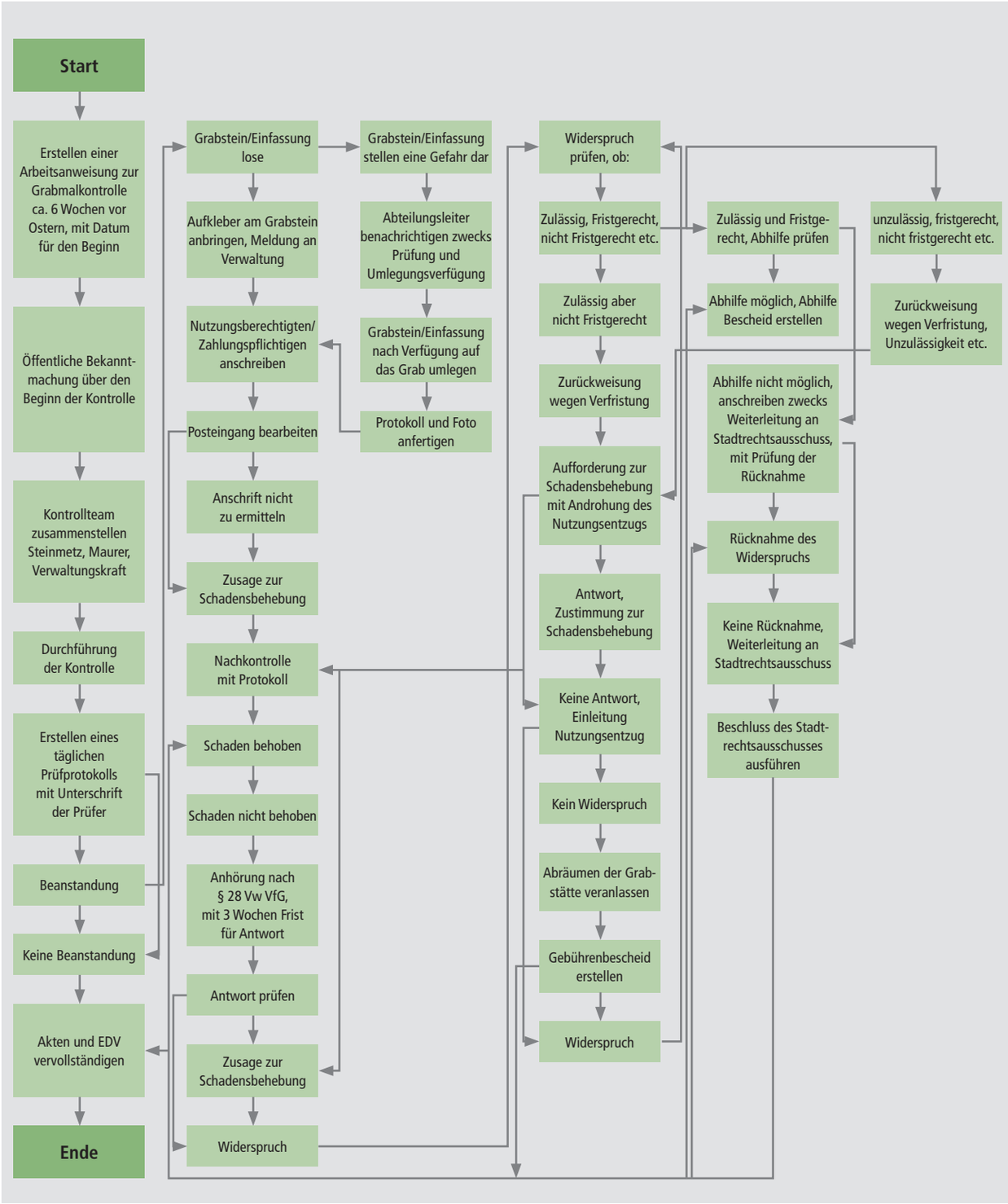

8 Durchführung einer Erdbestattung

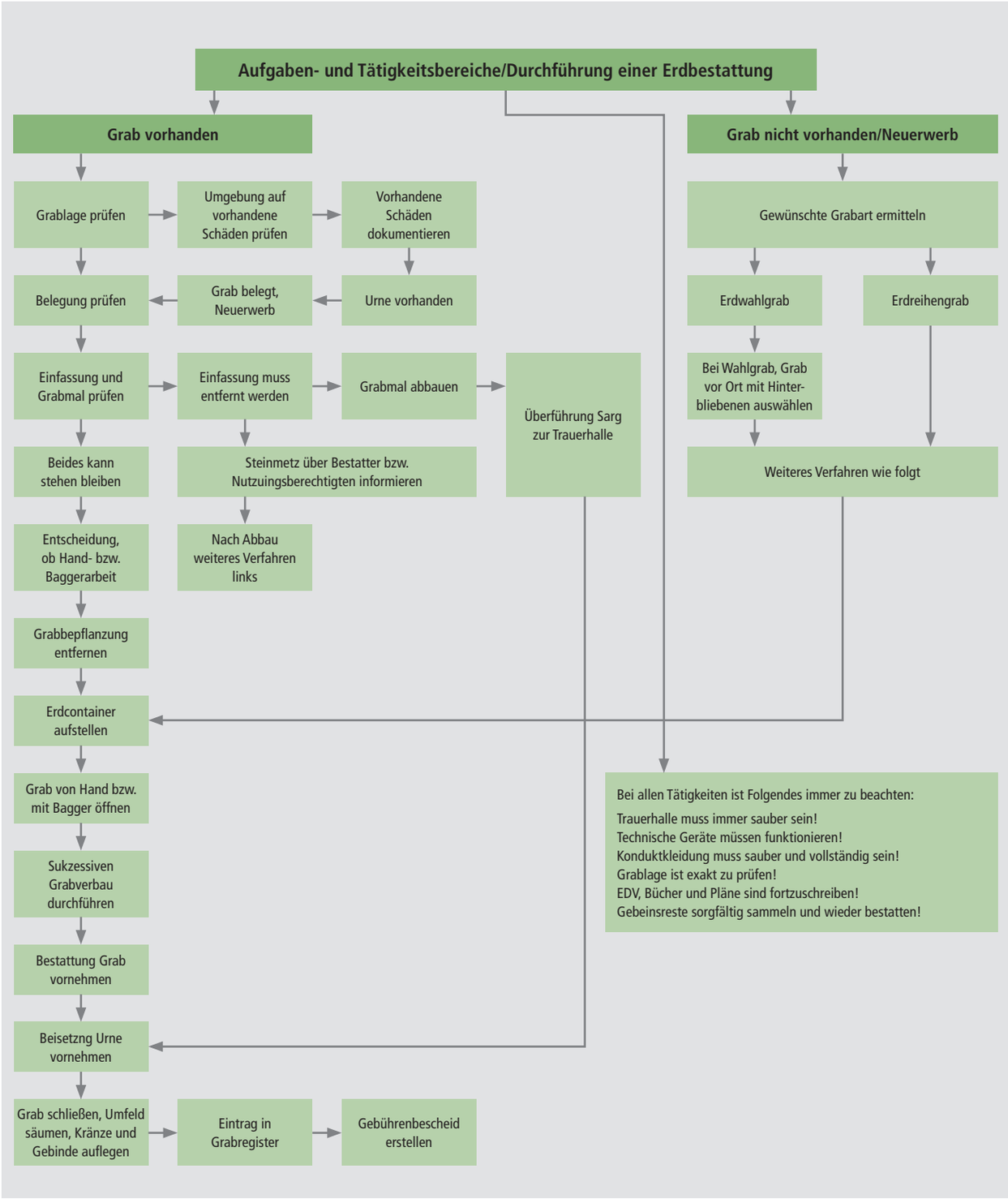
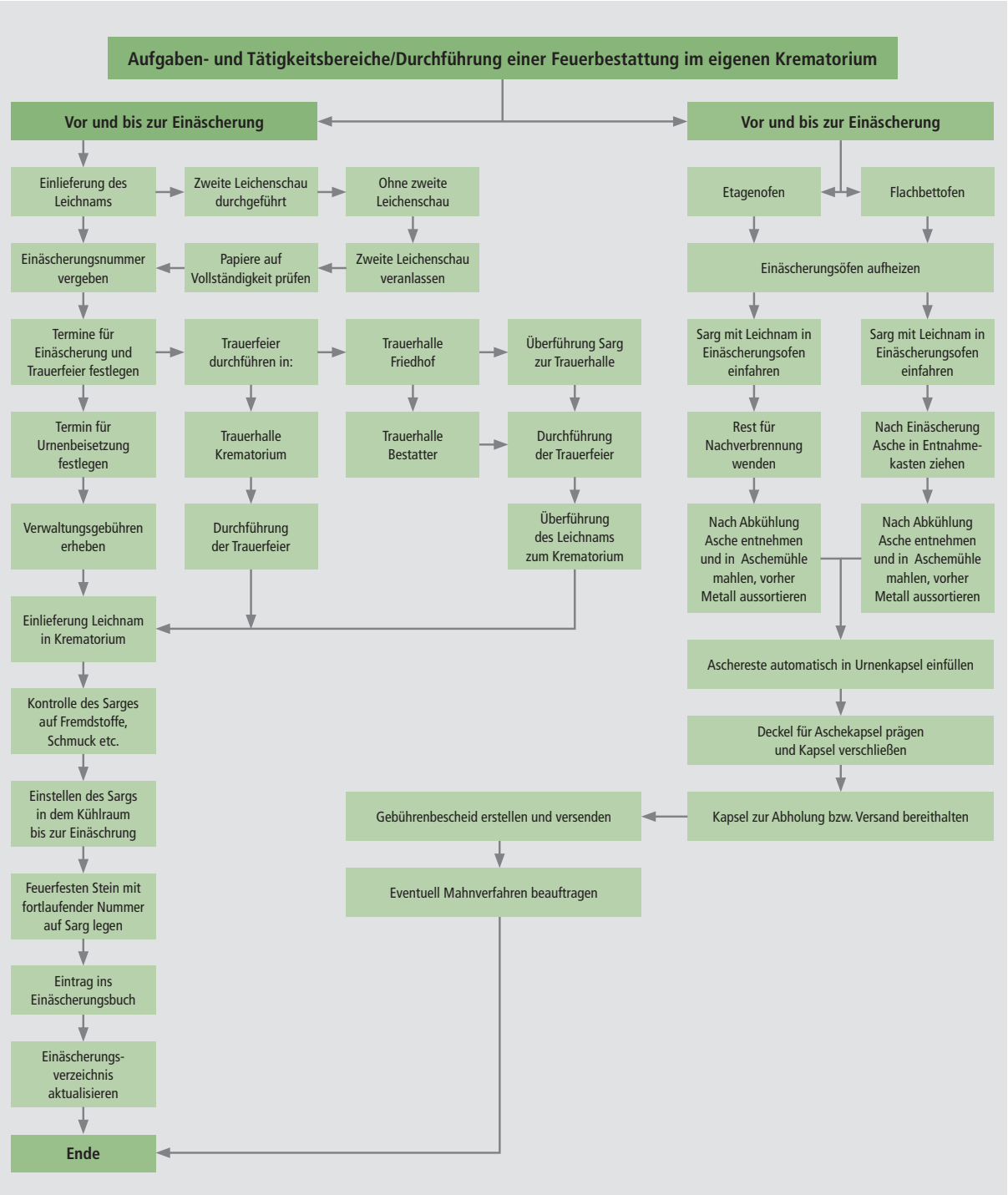
9 Durchführung einer Feuerbestattung im eigenen Krematorium